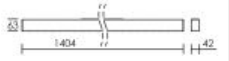

LINEAR 2 1400mm 3000K blanc (plafonnier)

Plafonnier décoratif IP20, LED et driver intégrés, 50000h

Code : **51441**

254,30 €* **Prix barême HT**

**Produit pouvant être soumis à Eco-Participation*

Caractéristiques techniques

Utilisation	intérieure
IP	IP20
IK	IK02
Classe	Classe 1 - isolation fonctionnelle avec borne de terre
Résistance au feu	650°C
Mode de montage	Plafond - surface
Matières / Coloris n°1	corps aluminium blanc
Matières / Coloris n°2	réflecteur
Orientation du produit	fixe
Nombre et type de source	LED circuit / module intégré (non démontable)
Douille / Culot	Sans
Puissance nominale / absorbée	36 W / 36 W
Tension / Fréquence / Intensité	220-240 V ; 50/60 Hz
Driver / Alimentation	appareillage intégré (démontable)

LOR (Light Output Ratio)	100 %
Facteur de puissance	0,90
Température de couleur	3000 K
IRC / Ra	90 - 94
Faisceau	80 °
Flux lumineux total	2600 lm
Température d'utilisation	-10 °C / +35 °C
Variation	NON
Durée de vie moyenne	50000 h - L70/B50 à Ta 25°C
Nbre de on/off	25000
Poids net	2.04 kg
Compatible minuterie	OUI
Compatible détection	OUI
Applications spécifiques	▪ Architectural ▪ Décoratif