BALIZ 1 LED 0,4W 4200K gris

Encastré de mur LED IP20 pour balisage, LED et driver intégrés. Boîte d'encastrement Ø65mm fournie.

Code : **1714**

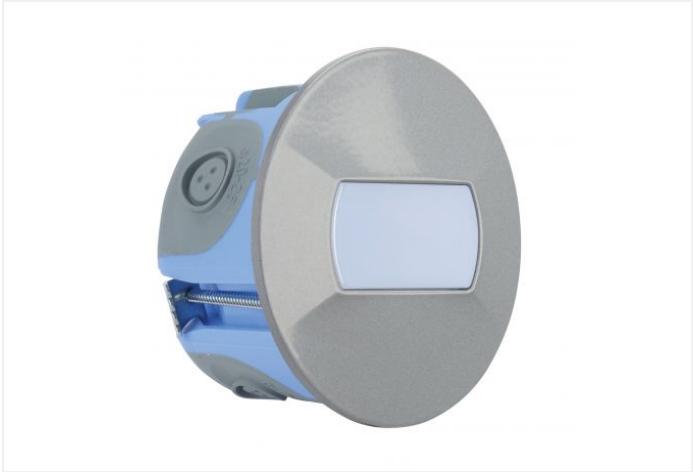

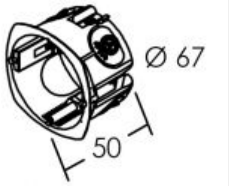

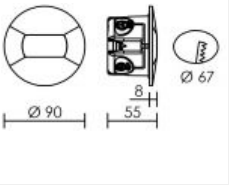

Caractéristiques techniques

Utilisation	intérieure
IP	IP20
IK	IK02
Classe	Classe 2 - double isolation
Résistance au feu	850°C
Mode de montage	Mur - encastré (nécessite une boite d'encastrement)
Matières / Coloris n°1	corps thermoplastique gris
Matières / Coloris n°2	diffuseur / vasque polycarbonate (PC) opale
Orientation du produit	fixe

Facteur de puissance	0,35
Température de couleur	4000 K
IRC / Ra	80 - 84 (SDCM < 3)
Faisceau	115 °
Flux lumineux total	8 lm
Efficacité lumineuse	6.67 lm/W
Température d'utilisation	+10 °C / +35 °C
Variation	NON
Durée de vie moyenne	30000 h

Nombre et type de source	6 LED SMD 3528 - 1 circuit / module intégré (non démontable)
Douille / Culot	Sans
Puissance nominale / absorbée	1 x 1.2 W / 1.2 W
Tension / Fréquence / Intensité	220-240 V ; 50/60 Hz ; 16 mA
Driver / Alimentation	Alim. LED - Tension constante 24V appareillage intégré (non démontable)
LOR (Light Output Ratio)	100 %

Nbre de on/off	15000
Poids net	98 gr
Compatible minuterie	OUI
Compatible détection	OUI
Applications spécifiques	■ Optimisé pour une démarche BBC suivant RE2020. ■ Balisage
Recommandations d'installation	Livré avec boite d'encastrement étanche permettant de respecter la norme BBC/RE2020.